Motion Bro
TIMECODE EDITION

راهنمای نصب در مک

۱ آماده‌سازی

فایل ZIP را کامل استخراج کنید. افتر افکت و پریمیر پرو را ببندید و وارد پوشهٔ `02 - Install` شوید.

۲ بازکردن فایل نصب

روی فایل `Install-Mac.pkg` دوبار کلیک کنید تا پنجرهٔ نصب مک باز شود.

اگر مک اجازهٔ اجرا نداد، مراحل تصویری صفحهٔ بعد را انجام دهید و سپس نصب را ادامه دهید.

۳ تکمیل نصب

با `Continue` و سپس `Install` ادامه دهید. پس از نمایش پیام موفقیت، روی `Close` بزنید.

نصب برای حساب فعلی مک انجام می‌شود. هنگام بروزرسانی، پکیج‌های دانلودشده حفظ می‌شوند.

۴ بازکردن پنل

افتر افکت یا پریمیر پرو را باز کنید و از مسیر زیر وارد پنل شوید:

```
Window → Extensions → Timecode - Motion Bro
```

با حساب خودتان وارد تایم‌کد شوید. استفاده به اشتراک نقره‌ای یا طلایی فعال و نامحدود نیاز دارد. از تب پکیج‌ها، پکیج مناسب نرم‌افزار را دریافت کنید. برای اعمال پریست در پریمیر، سکانس موردنظر را فعال کنید.

۵ حذف پنل

افتر افکت و پریمیر پرو را ببندید. از پوشهٔ `03 - Uninstall` فایل `Uninstall-Mac.pkg` را باز کنید و مراحل را ادامه دهید. دکمهٔ `Install` در این فایل، عملیات حذف را اجرا می‌کند.

پکیج‌های دانلودشده باقی می‌مانند. پس از نصب مجدد، ورود به حساب لازم است.

اگر مک اجازهٔ اجرای فایل نصب را نداد

تصاویر از راهنمای نسخهٔ قبلی‌اند؛ نام فایل نصب در بستهٔ فعلی Install-Mac.pkg است.

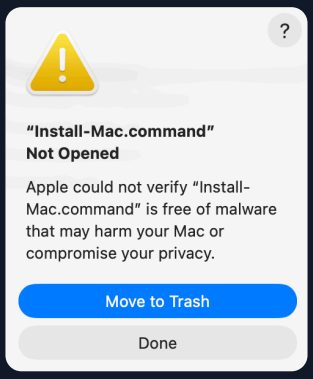

۱ بستن پیام اولیه

اگر پیام مشابه تصویر نمایش داده شد، روی Done بزنید.

گزینهٔ Move to Trash فایل را به سطل زباله می‌برد؛ آن را انتخاب نکنید.

۲ اجازهٔ اجرای فایل نصب

وارد System Settings → Privacy & Security شوید. در بخش Security، مقابل فایل نصب روی Open Anyway بزنید.

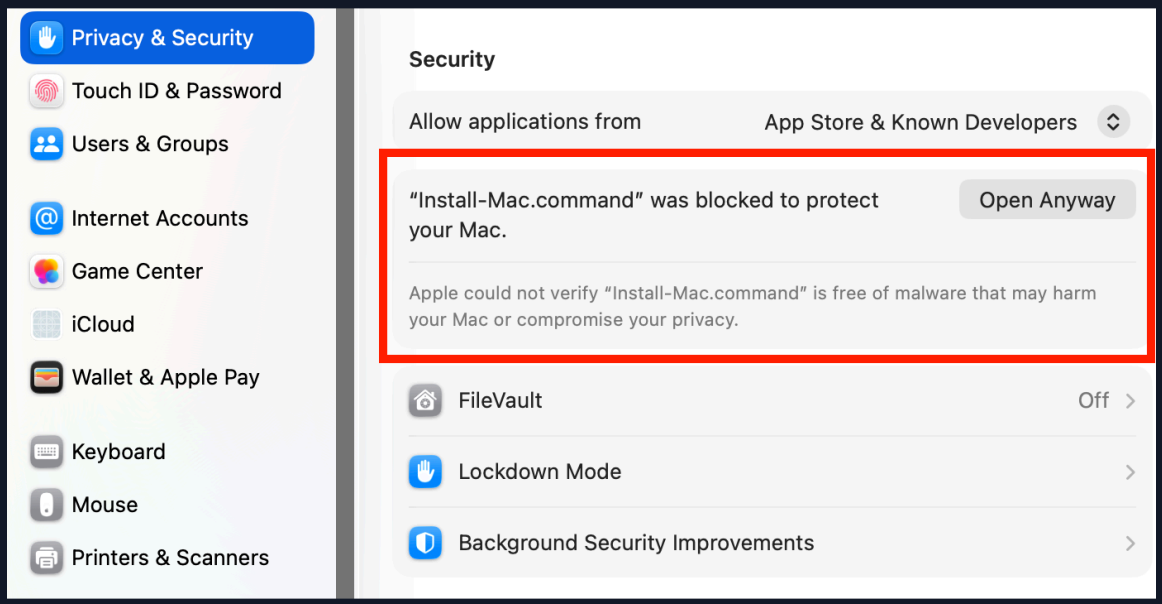

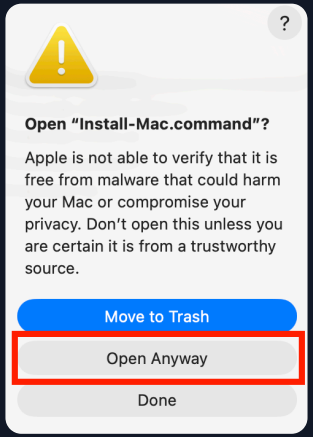

۳ تأیید و ادامهٔ نصب

در پیام تأیید، روی Open Anyway بزنید. اگر مک درخواست کرد، با رمز یا Touch ID تأیید کنید؛ سپس مراحل نصب صفحهٔ قبل را ادامه دهید.

برای فایل حذف هم، در صورت نمایش همین پیام، همین مراحل را انجام دهید.